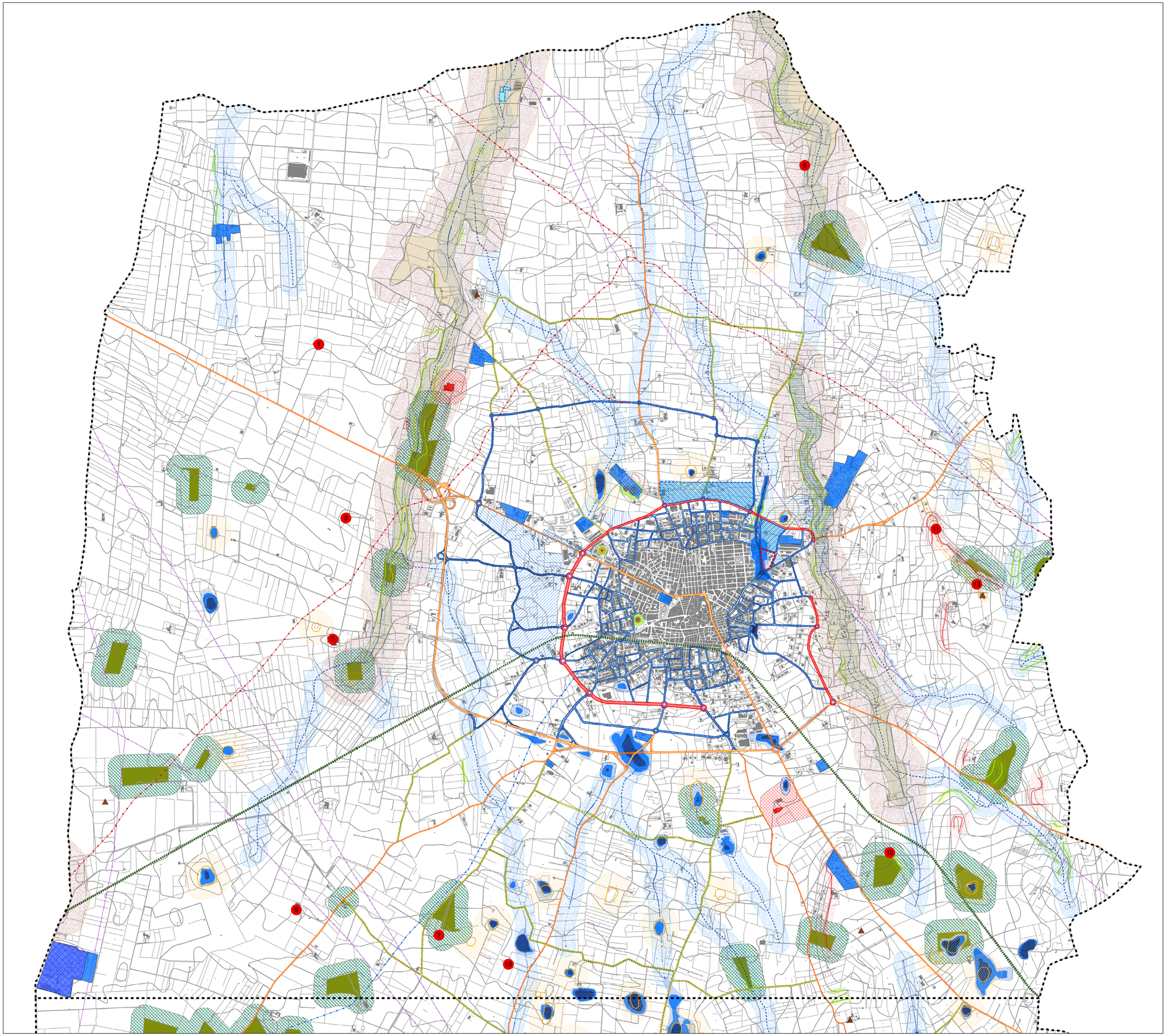





LEGENDA

INFRASTRUTTURE
- Invarianti infrastrutturali urbane tangenziali
- Invarianti infrastrutturali urbane
- Viabilità di livello urbano
- Strade provinciali e statali
- Viabilità extraurbana da riqualificare
- Urbanizzazioni Primarie
- Linea ferroviaria
- Linee elettriche
- Gasdotto interrato
- Acquedotto

ATTREZZATURE ESISTENTI E DI PROGETTO
- Attrezzature esistenti
- Comparto F1 - Attrezzature scolastiche superiori
- Comparto F2 - Parco territoriale
- Comparto F3 - Attrezzature sportive di ambito prevalentemente territoriale
- Comparto F4 - Attrezzature comuni di ambito prevalentemente territoriale
- Zona F - Attrezzature di ambito prevalentemente urbano
- Comparto Fa - Parco urbano attrezzato
- Comparto Fb - Attrezzature comuni urbane
- Area Accordo di Programma per la realizzazione del PIRP
- Boschi e Macchie

AREE A PERICOLOSITA' GEOMORFOLOGICA (PAI)
- PG2 (Pericolosità elevata)
- PG3 (Pericolosità molto elevata)

AREE A PERICOLOSITA' IDRAULICA (PAI)
- Alta pericolosità
- Media pericolosità
- Bassa pericolosità

FORME ED ELEMENTI LEGATI ALL'IDROGRAFIA SUPERFICIALE
- Corso d'acqua episodico
- Corso d'acqua obliterato
- Area annessa reticolo idrografico

LAME
- Area di pertinenza lama
- Area annessa lama

FORME DI MODELLAMENTO FLUVIALE
- Ripa di erosione
- Area annessa ripa di erosione
- Asse di displuvio
- Area annessa assi di displuvio

FORME DI VERSANTE
- Orlo di scarpata delimitante forme semispianate
- Area annessa orlo di scarpata

FORME CARSICHE
- Ingresso di grotta naturale
- Area Annessa Grotta
- Voragini
- Doline
- Area annessa doline

BOSCHI E MACCHIE
- Area di pertinenza boschi e macchie
- Area annessa boschi e macchie

FORME ED ELEMENTI DI ORIGINE ANTROPICA
- Area di cava attiva

BENI CULTURALI VINCOLATI
- Area di pertinenza
- Area annessa

OROGRAFIA
- Punti sommitali

BENI ARCHITETTONICI TUTELATI DAL PUG

1, MASSERIA AZZONE
2, MASSERIA CAIONE
3, MASSERIA LA DIFESA NUOVA
4, MASSERIA IL REGIO
5, MASSERIA LA DIFESA VECCHIA
6, MASSERIA LEREDE
7, MASSERIA ORLANDI
8, MASSERIA PETROSINO
9, MASSERIA SANT'ELENA
10, MASSERIA SANTA TERESA
11, MASSERIA SANT'ANGELO
12, MASSERIA SANTISSIMO
13, MASSERIA SERRONE

SCALA
1:10.000

COMUNE DI TURI

PUG

PIANO URBANISTICO GENERALE

Ai sensi del DRAG approvato con D.G.R. n°1328 del 03.08.2007

ADOZIONE DELLA VARIANTE URBANISTICA AL PUG DEL COMUNE DI TURI
PER INTERVENTO DI ALLARGAMENTO DI SEZIONE STRADALE DEL TRATTO VIA NOCI - S.P. 191 "TURI ALLA S.P. 58"

PUG/P | PUG PROGRAMMATICO



ELABORATO | OGGETTO

PUG/P-03a	TAVOLA DI SETTORE:URBANIZZAZIONI E ATTREZZATURE ZONA RURALE A		
DATA 1a EMISSIONE dicembre 2009	AGGIORNAMENTO Dicembre 2019	ELABORAZIONE Arch. Angela Intini	
SCALA 1:10.000	FILE ARCHIVIO 1595PUG/P_03a	VERIFICATORE Arch. Giambattista del Rosso	

U.T.C. COMUNE DI TURI

Arch. Giambattista del Rosso